Załącznik nr 3 do Regulaminu Organizacyjnego WSN
(z dnia 15.12.2025r.)

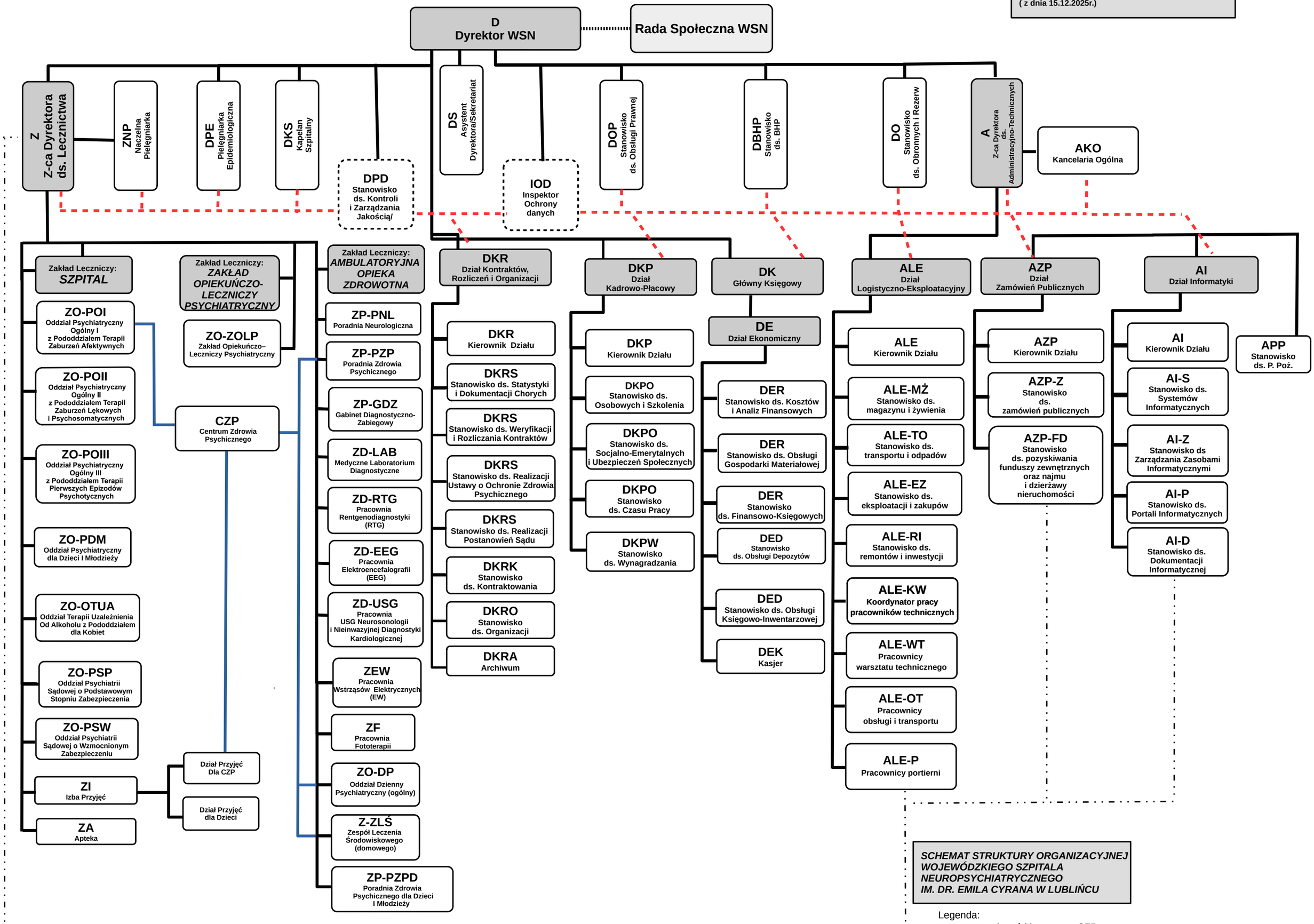

SCHEMAT STRUKTURY ORGANIZACYJNEJ WOJEWÓDZKIEGO SZPITALA NEUROPSYCHIATRYCZNEGO IM. DR. EMILA CYRANA W LUBLIŃCU

Legenda:
- komórki tworzące CZP
- nadzór w zakresie systemu zarządzania jakością/inspektor ochrony danych
- współpraca: z ALE, AI, AZP.

DYREKTOR
Wojewódzkiego Szpitala Neuropsychiatrycznego
im. dr. Emila Cyrana w Lublińcu
/-/ Beata Musialik